Freigabe	Änderungen:	Datum	Index:	Planbezeichnung.:	Maßstab: 1:200
Datum			--	DZ Metallbauarbeiten 2	Datum: 19.01.24
Arch.					Gez:

Ü 40.17 --

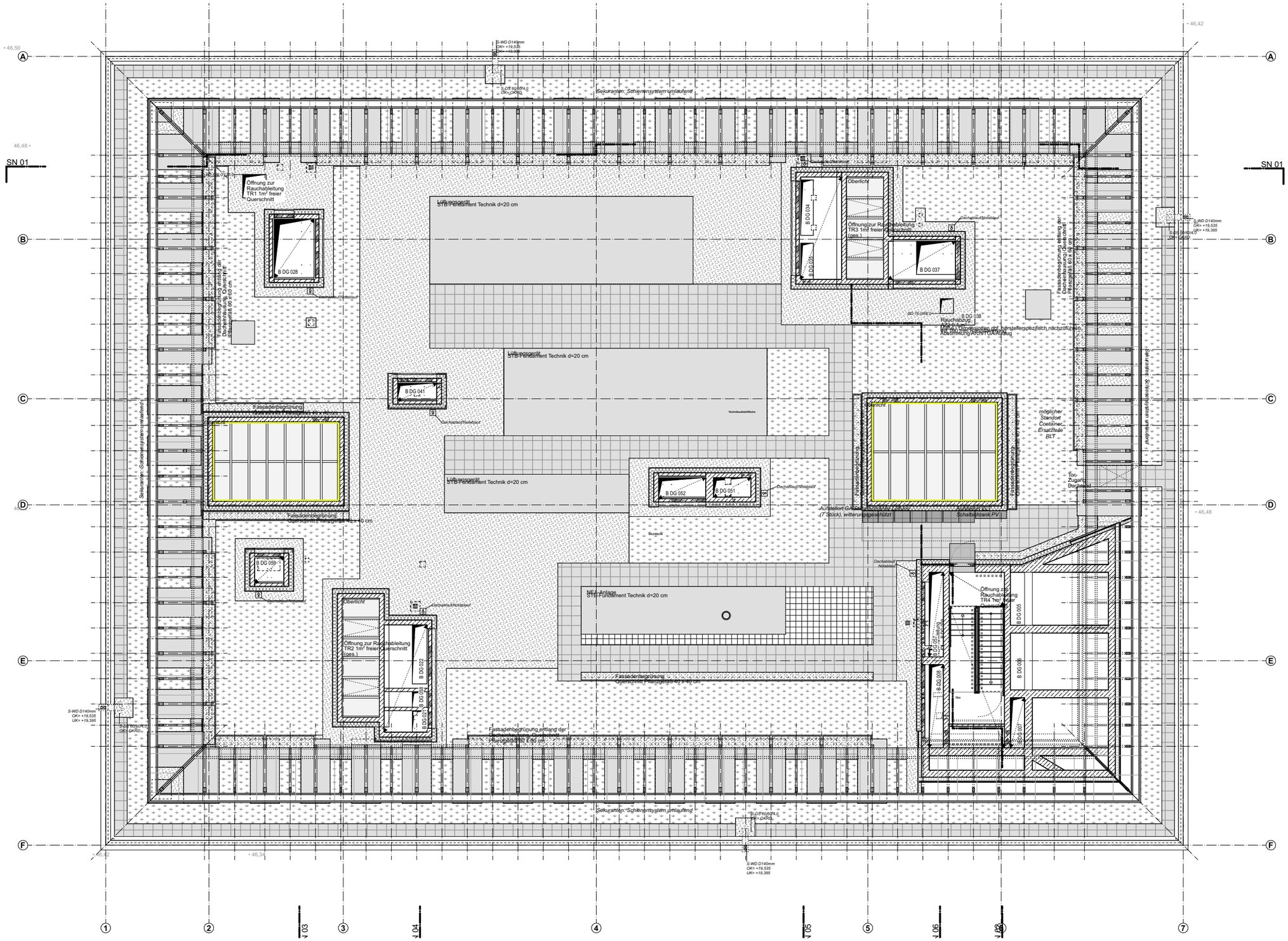

- Metallakustikpaneel LBW, einseitig
- Metallakustikpaneel LBW, beidseitig
- M akustisch nicht wirksam
- Metallakustikpaneel STB-Wand, einseitig
- M itig akustisch nicht wirksam
- Metallakustikpaneel STB-Decke, einseitig AD 06, siehe Ü 70.11 ff.
- Metallakustikpaneel öffenbar (90°) akustisch reduziert wirksam
- Metallpaneel faltbar akustisch nicht wirksam
- x-yz Wand-ID
- Geländer ohne Kniestock
- Geländer mit Kniestock
- Spinde
- Gitterrostabdeckung

Innentüren siehe Ü 50.01 ff.

Metallrasterdecke AD 05 siehe Ü 70.11 ff.

THK

Maße am Bau nehmen und prüfen. Für Maßfehler haftet der Auftragnehmer. Bei der Bauausführung sind folgende Unterlagen zu beachten: Statik mit Positionsplänen, Ausführungszeichnungen, Architektendetails und Firmendetailzeichnungen. Firmenzeichnungen gelten nur mit dem Genehmigungsvermerk des Architekten.

Bauherr:
Bau- und Liegenschaftsbetrieb NRW Köln
Domstraße 55-73, 50668 Köln
Telefon +49 (0) 221 356 60-0

Planung: